EDITIONS DUPUIS - Nataşa

Nataşa

GÜNEŞ GAZETESİ'NİN PARASIZ İLAVESİDİR.

ÇIKAN KIŞMIN ÖZETİ :
NATAŞA, KAPTAN VE WALTER BUKEZ GÜNEY AMERİKA'YA GİDECEK VE BİR FUTBOL TAKIMININ YOLCULARINI TAŞIYACAK BİR UÇAKTA GÖREV ALIRLAR, UÇAĞIN AYRICA İKİ KASA DA ALTIN YÜKÜ VARDIR. FUTBOLCULARI KAÇIRAN HAYDUTLAR, ONLARIN KİMLİĞİ İLE UÇAĞA BİNİP ALTINLARI ÇALMAYA KALKIŞIRLAR...

?!
PLOUF
PATRON! ÇABUK! GÖREVLİ KAÇTI!
ATEŞ ET! ATEŞ ET SERSEM!
EYVAH! TİMSAHLAR TAM SIRASIYDI!
RATATATATATATAC
BENDEN BILE KÖTÜ NIŞAN ALIYORLAR.
TOPLU HALDE ATEŞ EDİN, YOK EDİN! AĞAÇLARIN ARKASINDA OLMALI.
POW
BRATATATATA
FFıuuv!

ATEŞİ KESTİLER!
KAÇMANIN TAM ZAMAN!
BURADA, HIZLI İLERLİYEMİYORUM!
HİÇ MEMNUN BİR HALİ YOK, AYAKLARIMIN UCUNA BASARAK YÜRÜMELİYMİŞİM!
ZAK
HAYIR!
HAYIR! BIRAK BEN PİS YILAN!
NATAŞA! YAŞIYORSUN
SİZ DEMİNDEN BERİ BANA BAĞIRMIYOR MUYDUNUZ
HAYIR BİR YILANDI!

AMA NEREDEYİZ BİZ?
KAFATASI AVCILARININ YANINDA, SİZİ BİR ANAKONDADAN KURTARDILAR!
AMA ORAYA NASIL GELDİNİZ? DİĞERLERİ NEREDE?
UZUN HİKAYE! DİNLEYİN...
BİR SÜRE SONRA...
GÜZEL! ÖNCE BURADAN ÇIKIP BİRŞEYLER YAPMALIYIZ. BÜTÜN İŞ BURADAN ÇIKMAK AMA KOLAY OLMAYACAK!
NASIL? PLASTİK KAFALARLAMI ONLARI ETKİLEDİNİZ?
EVET! ÖZELLİKLEDE ŞEFİ BU KAFALARI GÖRÜNCE AKLINI KAYBETTİ, BENİMLE EVLENMEK İSTİYOR!
HI!?!
GELİN SİZİ NİŞANLIMLA TANIŞTIRAYIM, AMA BU KOMİK DURUMDAN KURTULMAK İÇİN SİZE GÜVENİYORUM
GÖRÜYORUM Kİ, BETERİN BETERİ VARMIŞ!
UYARIYORUM! BU SABAH BİRAZ SİNİRLİ! BÜYÜCÜ YAĞMUR YAĞDIRAMADI DA!
BU KEZ ONLARI ETKİLEME SIRASI BENDE. ROMATİZMALARIM TUTTU, HİÇ YANILMAM BU YAĞMUR BELİRTİSİ
EMİNMİSİNİZ? BU ÇOK İYİ OLUR?
BANA GÜVENİN! BU AKŞAMDAN ÖNCE YAĞMUR YAĞACAK!
DURUM NE OLURSA OLSUN DİPLOMATÇA DAVRAN HER ZAMAN SOĞUK KANLI OLMAK GEREKİYOR. BAŞIMIN OMUZLARIMIN ÜSTÜNDE KALMASINI İSTİYORUM
HE, HI, FEH SETCH CHAL S'NE NIN KOH HOUNIE KHI VAH PLOUR! VOH NESTEM, KIN IHN KAON PANBLE
TAKKA MPAH HEN POH PUH EH TEN ORAIH HDEIL PLEVH

NE İŞ! ONUN UMUTLARINI YIKMAK ÇOK EĞLENCELİ OLACAK, EN AZINDAN...
HEYECANLANMAYIN VE BANA ELİNİZİ VERİN. BU PLANIN BİR PARÇASI
EEE... BEN... SİZİ TANIMAKTAN... EEE... ÇOK MUTLU
?!
YORULMA DOSTUM DİLİNİ KONUŞABİLİYORUM.
!
ŞEF DİLİMİZİ KONUŞUYOR. DAHA ÖNCE İKİ ARAŞTIRMACI BURADA YILLARCA KALMIŞLAR
!
BAF
DOKUNMA! O BENİM SÖZLÜM ZATEN BÜYÜCÜ YAĞMUR YAĞDIRAMADIĞI İÇİN SİNİRLİYİM
EEE... MERAK ETMEYİN, YAĞMUR YAĞACAK.
EVET, EVET, WALTER İYİ BİR BÜYÜCÜDÜR VE BU AKŞAMDAN ÖNCE YAĞMUR YAĞACAK
AH! İYİ, AMA GÜNEŞİN BATIMINDAN ÖNCE. YOKSA...
AH! ŞU HALE BAKIN. YA YAĞMAZSA?
AMA SİZ DEDİNİZ Kİ
YAĞMUR YAĞMAZSA, BU KAFASINI KESMEK İÇİN İYİ BİR BAHANE OLACAK.
ÖĞLE SAATLERİNİN SONUNDA
NATAŞA, BÖYLE BEKLEMEK DAYANILMAZ. HAVA KAPALI AMA YAĞMIYOR YARDIM EDİN, BİRŞEYLER YAPIN.
CLAC
HA HA HA! GÜNEŞ BATMAK ÜZERE VE YAĞMUR YOK, GİDİP KAFASINI ALAYIM.

TANRIM, NİŞANLINIZ. SONUM KÖTÜ. MAYDONOZLARI DOĞRAMAYA BAŞLIYABİLİRSİNİZ.
AMA BU ARADA BÜYÜCÜ...
SSSSS
YAĞMUR YOK! KAFANI KESMEYE GELDİM...
BU ÇOK KORKUNÇ! BUNU YAPAMAZSINIZ
ENAZINDAN SAÇLARIM UZAYANA KADAR BEKLEYİN, MALİYETİ AZALIR.
HALL DREUH DISS DISFIN HDRE CEH NOSH LWEH
BÜYÜCÜ ONURUNU KURTARMAK İSTİYOR, BEN DE KABUL ETTİM.
AMA BEN DÖVÜŞMEK İSTEMİYORUM, ANNEM ÇOK KIZAR.

BU DAİRE İÇİNDE DÖVÜŞECEĞİZ. EĞER DIŞARI ÇIKARSAN GENÇ SAVAŞÇI GUAYAPO TAHTA KILICIYLA SANA VURACAK
SEN!
EVET! DIŞARI ÇIKMAK ÇOK TEHLİKELİ!
HAZIR MISIN?
NASIL BİR ARENAYA DÜŞTÜM. HALE BAK.
ÜSTELİK BOĞA DA SİLAHLI... AY SALDIRIYOR!
POC
VRATCH
WALTER VURDU ÖTEKİNİN DURUMU ÇOK KOMİK. AMA KOMİKLİK ÖLDÜRMÜYOR NE YAZIK KI!

TCHINK
DURUN PİS ADAMLAR! HEMEN!
PAF
PAF
ONU PARÇALARA BÖLECEKLER
HARESTE'D BOUHI HENASTESSEH!
BIR PUAN ÖNE GEÇTİ. SİLAHI TUTACAK GÜCÜ BİR TOPLASAM.
NİYE DÖNÜP DURUYOR, YAKLAŞSA KILICI SAPLIYACAĞIM.
AMA HİÇ BİR ŞEY GÖREMİYOM

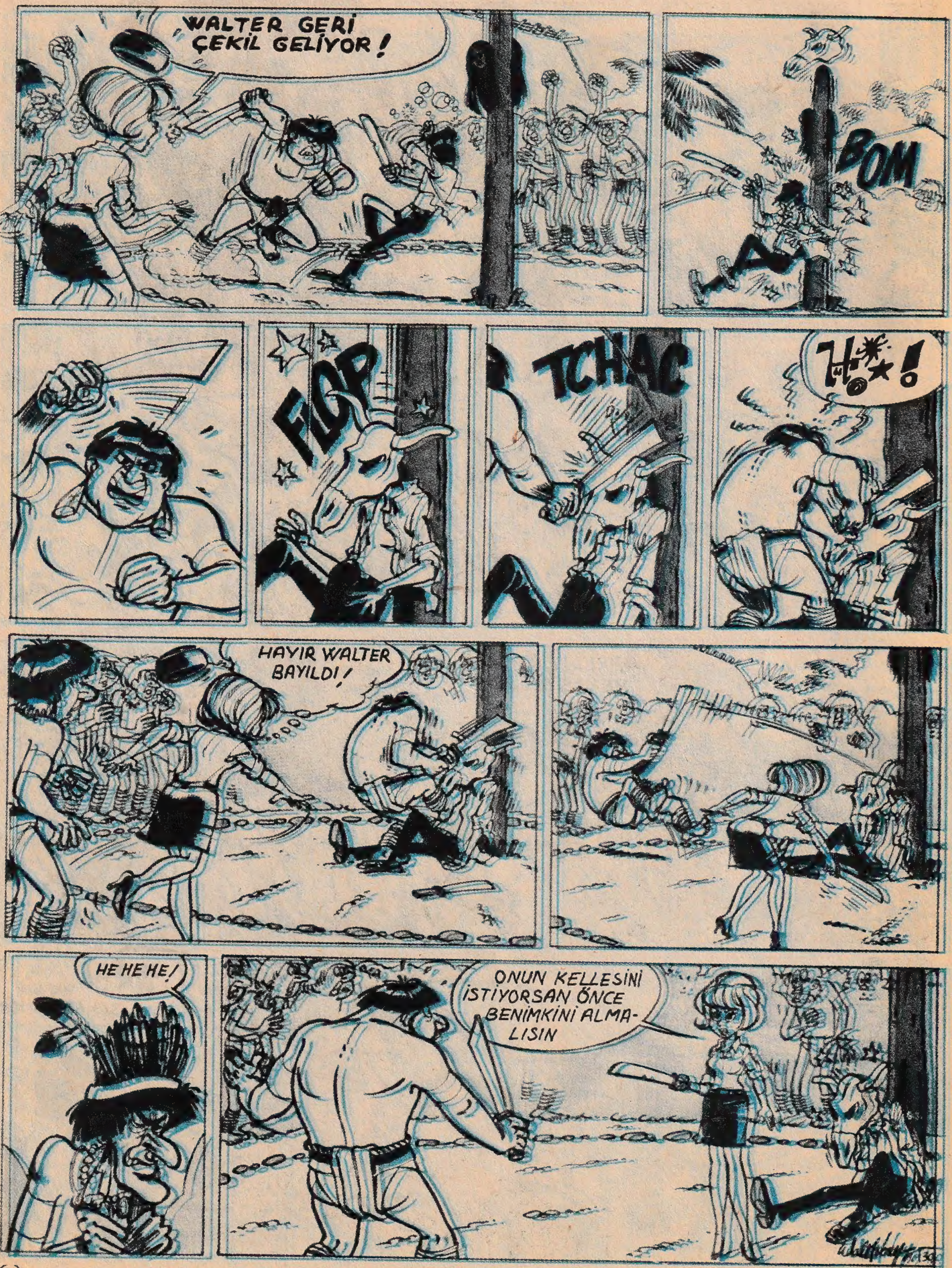
WALTER GERİ ÇEKİL GELİYOR!
BOM
FLOP
TCHAC
HAYIR WALTER BAYILDI!
HE HE HE!
ONUN KELLESİNİ İSTİYORSAN ÖNCE BENİMKİNİ ALMALISIN

DELİRMİŞ BU. BENİ ÖLDÜ-RECEK
GELMEYİN. YOKSA...
AAAH!
?
PLAF
?!
HE!HE!HE!
NE OLDU? ONA DOKUNMA-DIM BİLE...
DİĞERLERİDE HİÇ MUTLU GÖRÜNMÜ-YORLARDI AMA
NOS DIVIHNNTS HES TA VOU CIS DJHAUN FAYE HEL AFET TOUMEH DEHL PLEY!

HOOOO!
KRAAA
BOOM BROMBO
WALTER ONU TAMAMEN UNUTMUŞTUM
HOOO!
DURUN! SİZE YARDIM EDEYİM.
İŞTE!..
ÖLMEDİĞİMİÇİN, KENDİMİ DAHA İYİ HİSSEDİYORUM.
KORKMAYIN, KURTULDUK. YAĞMUR YAĞIYOR VE BENİ TANRIÇA GİBİ GÖRUYORLAR.
HİÇ FENA FİKİR DEĞİL!
NE OLDU? ÖLDÜRDÜNÜZMÜ ONU?
BOMBROME
HAYIR ÖLMEDİ, ONA VERDİĞİM İLAÇ SAYESİNDE UYUDU. ŞİMDİ ŞEF BENİM.
AH! EEE... TEBRİKLER. SÖYLEYİN NASIL BU KADAR İYİ BİLİYORSUNUZ DİLİMİZİ?
TABİ BU BÜYÜ DEĞİL.
ŞİMDİ NE YAPIYORUZ?
NASIL NE YAPIYORUZ? GEMİYİ VE DİĞERLERİNİ UNUTTUNUZ MU? SANIRIM BİR FİKRİM VAR.
BU ARADA NEHİRDE...
ÇOK ZAMAN KAYBETTİK, BU BAŞIMIZA ÜÇÜNCÜ KEZ GELİYOR, VE İKİ SAATTİR BURADA KALDIK.
TAMAM PATRON ARTIK GİDEBİLİRİZ

O GECE...
GECENİN YARISINDA BÖYLE BİR MACERAYA ONLARI NASIL İKNA EDEBİLDİNİZ ANLAMIYORUM!
YAĞMUR NEHİR SULARINI YÜKSELTTİ. BU YÜZDEN TEKNELERİ GECE GİTMEZ BUNDAN YARARLANMAMIZ GEREK
ŞEFİ İKNA ETMEK İÇİN DE HER ZAMAN YAĞMUR YAĞDIRACAK SİHİRLİ BİRŞEY VERDİM!
ÖYLE Mİ NEDİR?
GEMİ BAROMETRESİ,
BUNU DAHA ÖNCE DÜŞÜNMELİYDİK
BAKIN GÜNEŞ DOĞUYOR, UZAKTA DEĞİLLER SANIYORUM
BİRAZ SONRA YAKINLARDA BİR YERDE..
HEY PATRON, BELKİ PİLOTLAR BİZE YARDIM EDEBİLİRLER
AMA ÇABUK OLUN UÇAKTAN AYRILALI BERİ SADECE 20 KİLOMETRE YOL ALABİLDİK.
VOILA ZELA LES VOILA

ŞAVAŞCILAR TEKNENİN ETRAFINI SARDIKTAN SONRA İŞARETVERECEĞİM BÖYLE
KHAO!
ÜÇ KERE BAĞIRACAĞIM TAMAM MI?
SİZ GERÇEK BİR TAKLİT USTASISINIZ
ÜÇ KERE TAMAM
UFF! ÇOK SICAK OLMAYA BAŞLADI. BİR YUDUM SOĞUK SU NE İYİ OLURDU
İYİ FİKİR. AĞAÇLARIN ARASINA KOYDUĞUM MATARAYI BULAYIM.
BOP
HAVALLAH! ORADA NELER OLUYOR?
MMMP!
POK
ALIN NATAŞA BU BİZE GEREKEBİLİR
BİR PASTAYI TERCİH EDERDİM!

ŞEF SALDIRI İŞARETİNİ VERSE İYİ OLUR. BİRAZDAN BUNLARIN YOKLUĞUNU FARKEDERLER.
KHAO! KHAO!
İŞARET GİDELİM!
AMA!
?!
NE..?
?!
EYVAH! BU ALETİ KULLANMAYI HİÇ BİLMİYORUM, BARİ HAVAYA ATEŞ EDEYİM.
BLAMM
?

DİKKAT! YERLİLER SALDIRIYOR!
GÖREVLİ @★! NEREDEN ÇIKTI O?
AAH!
KDOKDOKDOKDOKDOK
VAAAH!
TAM ZAMAN!
ÇABUK ÇABUK SİLAH
ONLARI YAKALADIK ELLERİNİZİ KALDIRIN VE YÜRÜYÜN
BU KEZ KAZANDIK
HOSTES BURADA!
BU SALDIRIYI O DÜZENLEMİŞ OLMALI
BU KEZ KURTULAMIYCAK!

ELVEDA NATAŞA, MUCİZELER SADEC BİR KEZ OLUR!
LANET!
KLİK
ELLER YUKARI! SİZ VE ARKADAŞLARINIZ KAYBETTİNİZ.
NATAŞA! SİZ! YAŞIYORSUNUZ.
TEKNEYİ ELE GEÇİRDİK! BÜYÜCÜNÜN İYİ DİLEKLERİ SİZİ KORUDU.
BAROMETRE İŞE YARADI!
ZEHİR ETKİSİNİ YİTİRMEYE BAŞLADI, UYANIYORLAR!
AMA YERLİLER ONLARI RAHAT BIRAKMIYORLAR ONLARI GERİ ÇEKMELİYİZ!
HI? AMA BU DELİLİK OLUR BİZİ PARÇA PARÇA EDERLER, ONLARI DURDURACAK YAĞMURUDA BU KEZ YAĞDIRAMAM!
BEKLEYELİM!
İŞTE, BİRŞEYLER YAPMANIN TAM ZAMANI!
NÖBETE YENİ BİRİ GEÇİYOR ONA NE YAPACAĞINI BİLİYORSUN!

ONU BIRAK VE GÜRÜLTÜ YAPMA. SENİ SİLAHLA KORUYACAĞIZ.
ÇABUK! HERKES İŞİNİN BAŞINA!
SİZCE BAŞARABİLECEKMİYİZ? BEN ŞÜPHELİYİM.
MOTOR ÇALIŞIRSA, EVET!
BURAYA KADAR İYİ
İŞTE! BAYILDI!
TEKNEYE KADAR KOŞUN, BU SİZİN SON ŞANSINIZ. DİKKAT EDİN BİR SİLAH SİZE YÖNELMİŞ DURUMDA!
LOUKHI LAH!
ÇABUK TEKNEYE!

HEPİNİZ BENİMLE ORMANA GELİN!
İPİ KES NATAŞA! ÇABUK!
HEMEN GİDİN KAPTAN WALTER DE GELDİ!
BİZİ TAKİP ETMEK İÇİN FAZLA ACELE ETMİYORLAR
KENDİ İŞLERİ DAHA ÖNEMLİ!
SU!
SAHİ! ÜÇ TUTSAĞIMIZ VAR.
DURUMLAR NASIL? YERLİLER ONLARI SAATLERCE GÜNEŞ ALTINDA TUTTULAR!
ONLARA İÇECEK VERE YİM!
ŞANSIMIZ VARMIŞ KAPTAN! BÜTÜN ALTINLAR TEKNEDE VE ŞEFİ GÖZALTINDA TUTUYORUZ!
MÜKEMMEL İSPANYOL GEÇİDİNDE BEKLEYEN DİĞER HAYDUTLARI YAKALAMAK İÇİN BİZE LAZIM O!
BU ARADA İSPANYOL GEÇİDİNDE...
PATRON ÜÇ GÜN DEMİŞTİ BİZ BEŞ GÜN-DÜR BURADA BEKLİYORUZ!
FIRTINA YÜZÜNDEN GECİKMİŞLERDİR, ESTEBAN VE PEPE, BİZE BİR ŞEYLER AVLAYACAK.

HE! HE! BAK! GELDİLER.
EVET ONLAR! PATRONU TANIDIM!
UNUTMA! BİRŞEY YAPARSAN.. GÖZÜM ÜZERİNDE,
LANET OLSUN İKİ KİŞİ EKSİK! ONLARI UYARMANIN BİR YOLUNU BULMALIYIM!
YERLİLER SALDIRDI! BURAYA GELİN YARALILARI TAŞIYALIM!
BRAVO, GÜZEL, ... AMA...
HEY! ATEŞ EDECEĞİM
ÖNCE HAVAYA ATEŞ EDECEKLER BU KESİN!
BLAM
SİZ, İKİNİZ! ELLER YUKARI!
PEPE İLE ESTEBAN NEREDELER
AVA GİTTİLER!
DUYDUN MU ESTEBAN?
EVET KAMYONDA BİRŞEYLER VAR, ÇABUK GİDELİM!

KARAMBA! HOSTES!? YAŞIYOR, AMA TUTSAK OLANLAR BİZİMKİLER!
BAK! PATRON, ESTEBAN VE FERNANDO'DAN BAŞKASI YOK. DİĞERLERİ KAYIP, BU ÇOK GARİP!
NE YAPIYORUZ?
ÖNCE ALTINLARI İNDİRSİNLER, SONRA ORTAYA ÇIKARIZ.
ONLARI YAKALADIĞIMIZ İÇİN BELKİ BİZE PRİM VERİRLER!
BURADA SICAK SU VAR KAHVESİ OLAN VARMI?
KAMYONUN ARKASINA BAK
SİZ! AYAKKABILARINIZIN ALTINI GÖSTERİN!
KAPTAN! GELİN BAKIN!
BURADA BİRBİRİNE BENZEMEYEN AYAK İZLERİ VAR, YAKINDA BİRİLERİ DAHA OLMALI.
ÇOK DOĞRU, GÜZELİM! HEPİNİZ ELLERİNİZİ KALDIRIN!
SİLAH SESİNİMİ DUYDUNUZ?
EVET, VE SAKLANDIK BU HİÇ HESAPTA YOKTU!

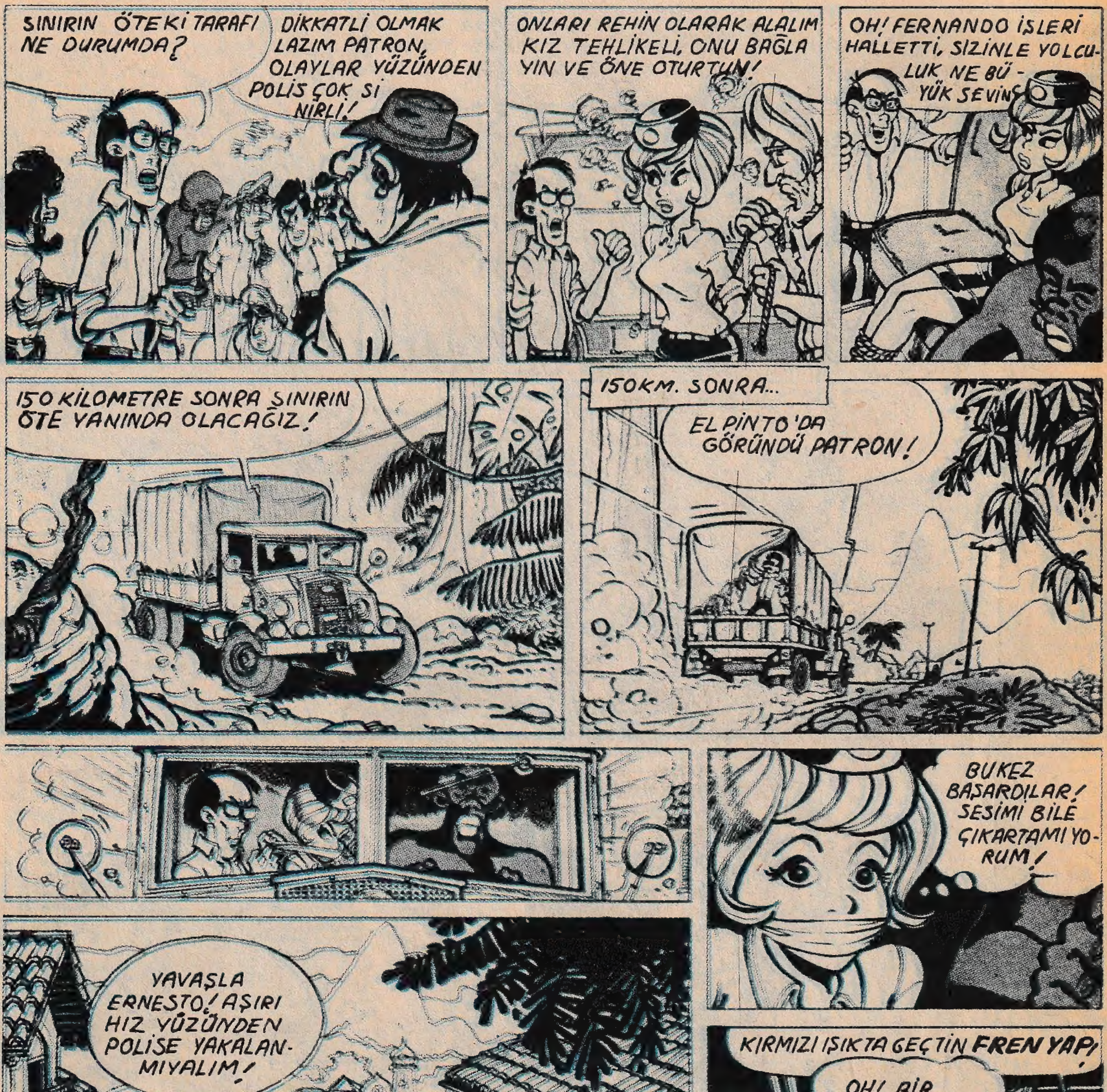
SINIRIN ÖTEKİ TARAFI NE DURUMDA?
DİKKATLİ OLMAK LAZIM PATRON, OLAYLAR YÜZÜNDEN POLİS ÇOK SİNİRLİ!
ONLARI REHİN OLARAK ALALIM KIZ TEHLİKELİ, ONU BAĞLAYIN VE ÖNE OTURTUN!
OH! FERNANDO İŞLERİ HALLETTİ, SİZİNLE YOLCULUK NE BÜYÜK SEVİNÇ
150 KİLOMETRE SONRA SINIRIN ÖTE YANINDA OLACAĞIZ!
150 KM. SONRA...
EL PINTO'DA GÖRÜNDÜ PATRON!
BU KEZ BAŞARDILAR! SESİMİ BİLE ÇIKARTAMIYORUM!
YAVAŞLA ERNESTO! AŞIRI HIZ YÜZÜNDEN POLİSE YAKALANMIYALIM!
KIRMIZI IŞIKTA GEÇTİN FREN YAP!
OH!.. BİR BAŞARABİLSEM

FREN YAP! DEDİM
AY! AYAĞIMA BASTI! GAZDAN ÇEKEMİYORUM!
BWONK
SEFİLLER! AZ KALSIN BİZİDE...
ÇIKIN ORADAN! ELLER YUKARI!
BİR SÜRE SONRA... POLİS ŞEFİNİN BÜROSUNDA
... BÜTÜN HİKAYE BU BAYIM!
BÜYÜK GÜMBÜRTÜ KOPARACAK BİR HABER BU, UÇAĞIN KAYBOLDUĞUNU SANIYORDUK!

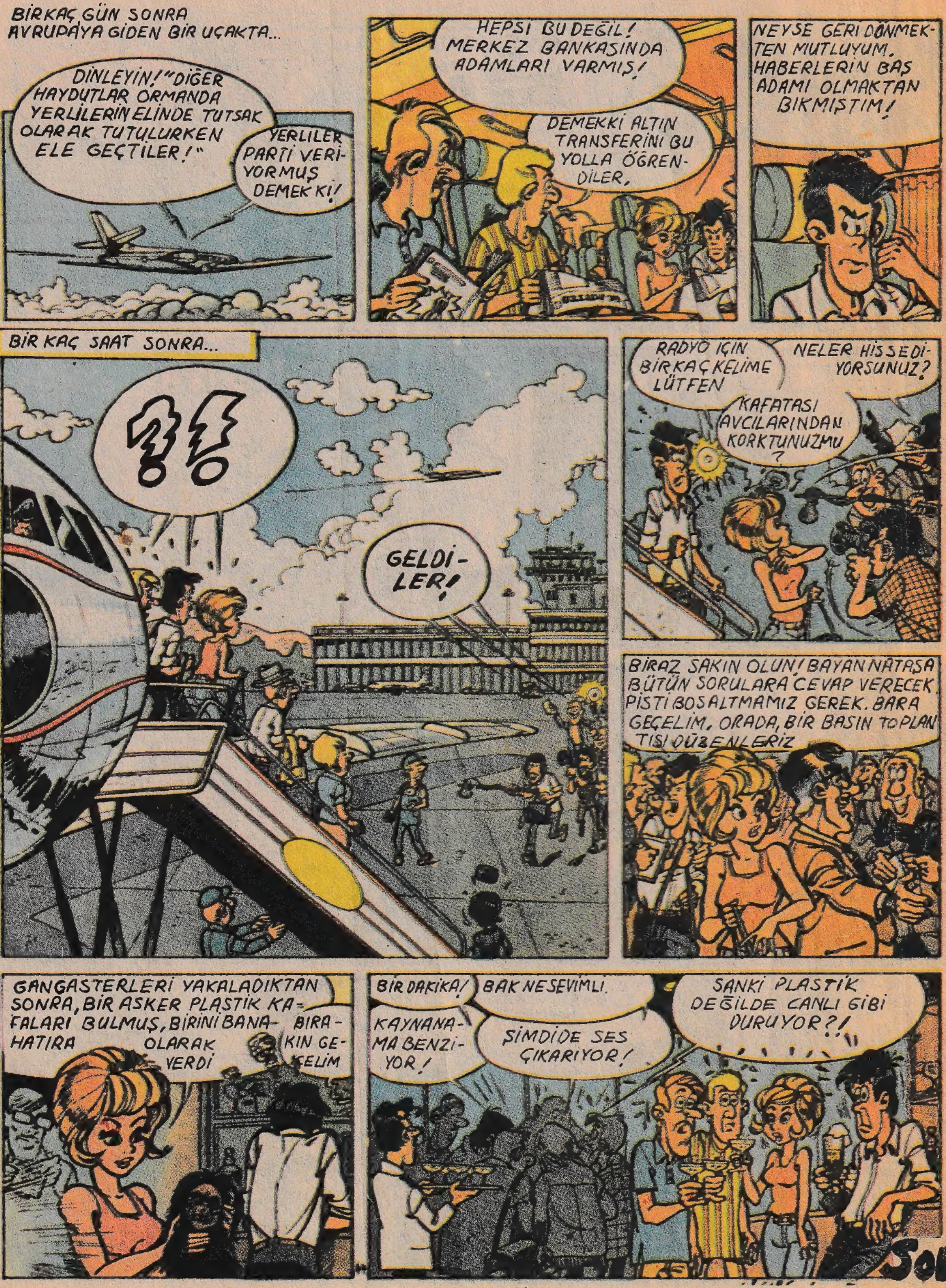
BİRKAÇ GÜN SONRA AVRUPAYA GİDEN BİR UÇAKTA...
DİNLEYİN! "DİĞER HAYDUTLAR ORMANDA YERLİLERİN ELİNDE TUTSAK OLARAK TUTULURKEN ELE GEÇTİLER!"
YERLİLER PARTİ VERİYORMUŞ DEMEK Kİ!
HEPSİ BU DEĞİL! MERKEZ BANKASINDA ADAMLARI VARMIŞ!
DEMEKKİ ALTIN TRANSFERİNİ BU YOLLA ÖĞRENDİLER.
NEYSE GERİ DÖNMEKTEN MUTLUYUM. HABERLERİN BAŞ ADAMI OLMAKTAN BIKMIŞTIM!
BİR KAÇ SAAT SONRA...
GELDİLER!
RADYO İÇİN BİR KAÇ KELİME LÜTFEN
NELER HİSSEDİYORSUNUZ?
KAFATASI AVCILARINDAN KORKTUNUZMU?
BİRAZ SAKİN OLUN! BAYAN NATAŞA BÜTÜN SORULARA CEVAP VERECEK. PİSTİ BOŞALTMAMIZ GEREK. BARA GEÇELİM. ORADA, BİR BASIN TOPLANTISI DÜZENLERİZ
GANGASTERLERİ YAKALADIKTAN SONRA, BİR ASKER PLASTİK KAFALARI BULMUŞ, BİRİNİ BANA HATIRA OLARAK VERDİ
BIRAKIN GE-ELİM
BİR DAKİKA!
BAK NE SEVİMLİ.
KAYNANAMA BENZİYOR!
ŞİMDİDE SES ÇIKARIYOR!
SANKİ PLASTİK DEĞİLDE CANLI GİBİ DURUYOR?!
SON